

# öd

*Alle politischen Entscheidungen,  
die heute getroffen werden,  
müssen in 20 Jahren noch  
genauso verantwortbar sein.*

## Was wir erreicht haben

- Wohnraumförderung
- Frauenbeauftragte für die Stadt FN
- Großzügige Kinderbetreuung
- Baukindergeld
- Studentenwohnungen in naher Zukunft
- Mittagstisch an Schulen
- Mobile Eislaufbahn im Winter
- Einsatz gegen die Rodung des Riedlewaldes
- Unterstützung von Anschaffungen für die Feuerwehr
- Familienfreundliche Bäder (Freibad, Sportbad)
- 1-Euro-Ticket
- Verhinderung der Baumfällung entlang der Rotach



## Kandidaten-Liste

- 1 Sylvia Hiß-Petrowitz
- 2 Ralf Hofmann
- 3 Dr. Marion Morcher
- 4 Karl Reinhard Krüger
- 5 Nicole Lukoschek
- 6 Hans-Peter Schulz
- 7 Jasmina Hiß
- 8 Niklas Janda
- 9 Monika Bäuerle
- 10 Andre Hodapp
- 11 Kathrin John
- 12 Peter Doni
- 13 Isabella John
- 14 Manfred Pechtl
- 15 Doris Kreuzer-Kehlert
- 16 Reinhard Näther
- 17 Simone Janda
- 18 Peter Strötz
- 19 Sümeyye Manz
- 20 Christoph Osterried
- 21 Gabriele Duske
- 22 Josef Bittner
- 23 Eva Ursula Krüger
- 24 Peter Wirth
- 25 Annedore Schmid
- 26 Peter Glökler
- 27 Elisabeth Strohmaier
- 28 Daniel Manz
- 29 Roswitha Hodapp
- 30 Daniel Langhans
- 31 Karin Sander
- 32 Klaus Petrowitz
- 33 Susanne Kinsch
- 34 Kevin Pickels
- 35 Renate Pöschko
- 36 Daniel Hehr
- 37 Michaela Hayen
- 38 Christa Fischer
- 39 Christa Stier de Parra
- 40 Rosa Przybilla

- Ersatz
- 41 Barbara Schubert
  - 42 Monika Bittner

***Wir übernehmen Verantwortung!***

## Wahlmodus

- Bei der Gemeinderatswahl haben Sie 40 Stimmen.
- Jede Einzelne ist wichtig, verschenken Sie keine Einzige davon!
- Alle 40 Stimmen für die ÖDP!

## Nähere Infos an unseren Infoständen

- Wir nehmen uns gerne Zeit für Sie
- Mails bitte an: [info@oedp-fn.de](mailto:info@oedp-fn.de), [www.oedp-fn.de](http://www.oedp-fn.de)
- ViSdP: Sylvia Hiß-Petrowitz, Friedrichstraße 85, 88045 Friedrichshafen

# öd

## und Unabhängige

*So leben, dass Zukunft bleibt*



Hier leben wir ...

# Gehen Sie zur Wahl am 26. Mai 2019!



*Ökologisch*

*Demokratisch*

*Zukunftsorientiert*





Silvia Hiß-Petrowitz



Ralf Hofmann



Dr. Marion Morcher



Karl Reinhard Krüger



Nicole Lukoschek



Hans-Peter Schulz



Jasmina Hiß

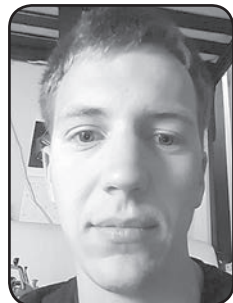

Niklas Janda



Monika Bäuerle



Doris Kreuzer-Kehlert



Eva Ursula Krüger



Annedore Schmid



Kathrin John

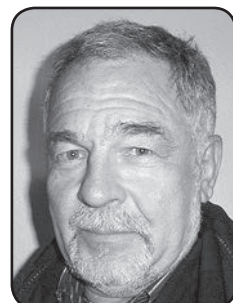

Peter Doni

## Natur und Landschaftsschutz

- Naherholungsgebiete dienen der Gesundheit
- Erholungsraum schaffen, erhalten und pflegen
- Ausgleichsflächen auf der Gemarkung Friedrichshafen
- Artenvielfalt schützen und fördern - Schottergärten verbieten
- Erhalt der wertvollen Streuobstwiesen
- geschützte Naturlandschaft nicht zweckentfremden
- Erhalt und Schutz der Häfler Waldflächen
- Nein zur Seewaldrodung
- Schätzlesruh schützen
- Grün- und Gartenamt als eigener Fachbereich vom Baubetriebsamt

## Wohnraum

- bezahlbare sozialverträgliche Wohnungspolitik in unserer Stadt
- Soziale Bauförderung durch die städtische Wohnbau-gesellschaft (SWG)
- vorhandenen Wohnraum erhalten und fördern - „Erhalten statt Abriss!“
- Tauschbörse für Wohnungen, „biete große gegen kleine Wohnung“

## Familie, Jugendliche, Senioren

- Familienpass mit kostengünstigem Zugang zu Kultur, Freizeit und Musik)
- Arbeit des Streetworkings weiter unterstützen
- Quartiersentwicklung: Treffpunkt für Begegnung der Generationen in den Ortsteilen ausbauen
- Mehrgenerationen-Freizeitplätze
- Bürgerzeitung fürs Stadtgebiet



Reinhard Näther



Peter Strötz



Sümeyye Manz



Christoph Osterried



Peter Glöckler



Roswitha Hodapp



Andre Hodapp



Isabella John



Manfred Pechtl



Doris Kreuzer-Kehlert



Daniel Langhans



Daniel Manz

## Verkehr

- Durchdachte und sinnvolle Radwege mit verständlicher Beschilderung
- Fußgängerzone und Innenstadt mit mehr Aufenthaltsqualität für jung und alt mit mobilen Grün- und Ruhe-Inseln
- ÖPNV/Stadtverkehr weitere Förderung und Ausbau
- Ausweitung des 1€-Tickets
- Lärmschutz ausbauen



Karin Sander



Klaus Petrowitz



Susanne Kinsch



Kevin Pickels

## Tierschutz

- Verantwortlicher Umgang mit Tieren
- Hundeführerschein für ein besseres soziales Miteinander
- Kostenübernahme von verletzten Fund- und Wildtieren
- Fundtierpauschale anpassen



Daniel Hehr



Rosa Przybilla

## Was uns sonst noch wichtig ist

- Ihre Meinung ist uns wichtig
- Wenn alle mitwirken, erreichen wir auch etwas